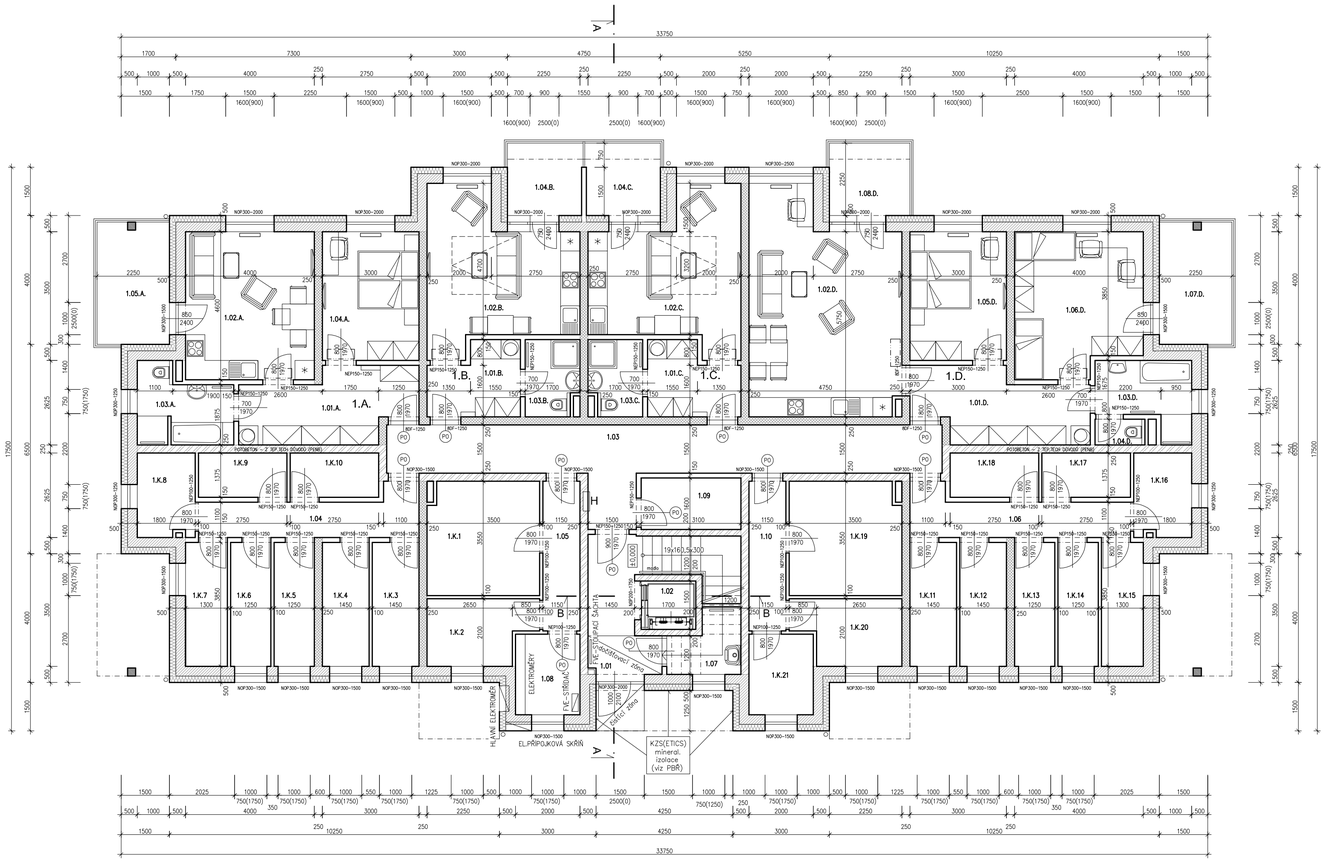

LEGENDA MÍSTNOSTÍ - SPOLEČNÉ PROSTORY A SKLEPNÍ KÓJE

OZN.	NÁZEV MÍSTNOSTI	PLOCHA M²	PODLAHA		STĚNY	STROP	POZNÁMKA
SPOLEČNÉ PROSTORY		84,66					
1.01	VSTUPNÍ CHODBA+SCHODIŠTĚ	7,95+4,1	DNDBA-TĚŽKOVA DLAŽBA/ SOL-STUPNĚ-STĚNA	T1/ SCH	OMYKA VAPŇTAVKA	SH-2600	TĚŽKO SOKL
1.02	VÝTAH	2,55	BETÁNOVÁNÍ+DLAŽDOVÝ NÁTĚR	VTH	NÁTĚR		
1.03	CHODBA	28,50	TĚŽKOVÁ DLAŽBA	T1	OMYKA VAPŇTAVKA	SH-2600	TĚŽKO SOKL
1.04	CHODBA	8,25	KERAMICKÁ DLAŽBA	K1	OMYKA VAPŇTAVKA	SH-2600	KER. SOKL
1.05	CHODBA	5,35	KERAMICKÁ DLAŽBA	K1	OMYKA VAPŇTAVKA	SH-2600	KER. SOKL
1.06	CHODBA	8,25	KERAMICKÁ DLAŽBA	K1	OMYKA VAPŇTAVKA	SH-2600	KER. SOKL
1.07	ÚKLIDOVÁ KOMORA	3,80	KERAMICKÁ DLAŽBA	K1	OMYKA VAPŇTAVKA	SH-2600	KER. SOKL
1.08	TECHNICKÁ MÍSTNOST	5,00	KERAMICKÁ DLAŽBA	K1	OMYKA VAPŇTAVKA	SH-2600	KER. SOKL
1.09	SKLEPNÍ KÓJE – SPOLEČNÁ	4,96	KERAMICKÁ DLAŽBA	K1	OMYKA VAPŇTAVKA	SH-2600	KER. SOKL
1.10	CHODBA	5,35	KERAMICKÁ DLAŽBA	K1	OMYKA VAPŇTAVKA	SH-2600	KER. SOKL
SKLEPNÍ KÓJE		118,14					
1.K.1	SKLEPNÍ KÓJE	12,30	KERAMICKÁ DLAŽBA	K1	OMYKA VAPŇTAVKA	SH-2600 T1 - OPS TL.150MM	KER. SOKL
1.K.2	SKLEPNÍ KÓJE	6,42	KERAMICKÁ DLAŽBA	K1	OMYKA VAPŇTAVKA	SH-2600 T1 - OPS TL.150MM	KER. SOKL
1.K.3	SKLEPNÍ KÓJE	5,58	KERAMICKÁ DLAŽBA	K1	OMYKA VAPŇTAVKA	SH-2600 T1 - OPS TL.150MM	KER. SOKL
1.K.4	SKLEPNÍ KÓJE	5,58	KERAMICKÁ DLAŽBA	K1	OMYKA VAPŇTAVKA	SH-2600 T1 - OPS TL.150MM	KER. SOKL
1.K.5	SKLEPNÍ KÓJE	4,81	KERAMICKÁ DLAŽBA	K1	OMYKA VAPŇTAVKA	SH-2600 T1 - OPS TL.150MM	KER. SOKL
1.K.6	SKLEPNÍ KÓJE	4,81	KERAMICKÁ DLAŽBA	K1	OMYKA VAPŇTAVKA	SH-2600 T1 - OPS TL.150MM	KER. SOKL
1.K.7	SKLEPNÍ KÓJE	5,00	KERAMICKÁ DLAŽBA	K1	OMYKA VAPŇTAVKA	SH-2600 T1 - OPS TL.150MM	KER. SOKL
1.K.8	SKLEPNÍ KÓJE	4,73	KERAMICKÁ DLAŽBA	K1	OMYKA VAPŇTAVKA	SH-2600 T1 - OPS TL.150MM	KER. SOKL
1.K.9	SKLEPNÍ KÓJE	3,78	KERAMICKÁ DLAŽBA	K1	OMYKA VAPŇTAVKA	SH-2600 T1 - OPS TL.150MM	KER. SOKL
1.K.10	SKLEPNÍ KÓJE	3,78	KERAMICKÁ DLAŽBA	K1	OMYKA VAPŇTAVKA	SH-2600 T1 - OPS TL.150MM	KER. SOKL
1.K.11	SKLEPNÍ KÓJE	5,58	KERAMICKÁ DLAŽBA	K1	OMYKA VAPŇTAVKA	SH-2600 T1 - OPS TL.150MM	KER. SOKL
1.K.12	SKLEPNÍ KÓJE	5,58	KERAMICKÁ DLAŽBA	K1	OMYKA VAPŇTAVKA	SH-2600 T1 - OPS TL.150MM	KER. SOKL
1.K.13	SKLEPNÍ KÓJE	4,81	KERAMICKÁ DLAŽBA	K1	OMYKA VAPŇTAVKA	SH-2600 T1 - OPS TL.150MM	KER. SOKL
1.K.14	SKLEPNÍ KÓJE	4,81	KERAMICKÁ DLAŽBA	K1	OMYKA VAPŇTAVKA	SH-2600 T1 - OPS TL.150MM	KER. SOKL
1.K.15	SKLEPNÍ KÓJE	5,00	KERAMICKÁ DLAŽBA	K1	OMYKA VAPŇTAVKA	SH-2600 T1 - OPS TL.150MM	KER. SOKL
1.K.16	SKLEPNÍ KÓJE	4,73	KERAMICKÁ DLAŽBA	K1	OMYKA VAPŇTAVKA	SH-2600 T1 - OPS TL.150MM	KER. SOKL
1.K.17	SKLEPNÍ KÓJE	3,78	KERAMICKÁ DLAŽBA	K1	OMYKA VAPŇTAVKA	SH-2600 T1 - OPS TL.150MM	KER. SOKL
1.K.18	SKLEPNÍ KÓJE	3,78	KERAMICKÁ DLAŽBA	K1	OMYKA VAPŇTAVKA	SH-2600 T1 - OPS TL.150MM	KER. SOKL
1.K.19	SKLEPNÍ KÓJE	12,30	KERAMICKÁ DLAŽBA	K1	OMYKA VAPŇTAVKA	SH-2600 T1 - OPS TL.150MM	KER. SOKL
1.K.20	SKLEPNÍ KÓJE	6,42	KERAMICKÁ DLAŽBA	K1	OMYKA VAPŇTAVKA	SH-2600 T1 - OPS TL.150MM	KER. SOKL
1.K.21	SKLEPNÍ KÓJE	5,00	KERAMICKÁ DLAŽBA	K1	OMYKA VAPŇTAVKA	SH-2600 T1 - OPS TL.150MM	KER. SOKL

LEGENDA MÍSTNOSTÍ - BYTOVÉ JEDNOTKY

OZN.	NÁZEV MÍSTNOSTI	PLOCHA M²	PODLAHA		STĚNY	STROP	POZNÁMKA
BYTOVÁ JEDNOTKA 1.A. 2+KK		48,05	– BEZ TEPLA				
1.01.A	CHODBA	11,20	VINYLOVÁ PODLAHA	P1.2	OMYKA VAPŇTAVKA	SDK PODHLED SH=2600	UKONČUJÍCÍ LIŠTA
1.02.A	OBÝVACÍ POKOJ+KK	18,40	VINYLOVÁ PODLAHA	P1.2	OMYKA VAPŇTAVKA	SDK PODHLED SH=2600	UKONČUJÍCÍ LIŠTA
1.03.A	HYG.BUŇKA	6,45	KERAMLAŽBA	P1.1	KER.OBKLAD 2100 MM	SDK PODHLED SH=2450	
1.04.A	LOŽNICE	12,00	VINYLOVÁ PODLAHA	P1.2	OMYKA VAPŇTAVKA	SDK PODHLED SH=2600	UKONČUJÍCÍ LIŠTA
1.05.A	TERASA	8,44	BETÁNOVÁ DLAŽBA	TER1			
BYTOVÁ JEDNOTKA 1.B. 1+KK		28,90	– BEZ TEPLA				
1.01.B	CHODBA	5,88	VINYLOVÁ PODLAHA	P1.2	OMYKA VAPŇTAVKA	SDK PODHLED SH=2600	
1.02.B	OBÝVACÍ POKOJ+KK	19,16	VINYLOVÁ PODLAHA	P1.2	OMYKA VAPŇTAVKA	SDK PODHLED SH=2600	UKONČUJÍCÍ LIŠTA
1.03.B	HYG.BUŇKA	3,86	KERAMLAŽBA	P1.1	KER.OBKLAD 2100 MM	SDK PODHLED SH=2450	
1.04.B	TERASA	5,15	BETÁNOVÁ DLAŽBA	TER1			
BYTOVÁ JEDNOTKA 1.C. 1+KK		28,90	– BEZ TEPLA				
1.01.C	CHODBA	5,88	VINYLOVÁ PODLAHA	P1.2	OMYKA VAPŇTAVKA	SDK PODHLED SH=2600	UKONČUJÍCÍ LIŠTA
1.02.C	OBÝVACÍ POKOJ+KK	19,16	VINYLOVÁ PODLAHA	P1.2	OMYKA VAPŇTAVKA	SDK PODHLED SH=2600	UKONČUJÍCÍ LIŠTA
1.03.C	HYG.BUŇKA	3,86	KERAMLAŽBA	P1.1	KER.OBKLAD 2100 MM	SDK PODHLED SH=2450	
1.04.C	TERASA	5,15	BETÁNOVÁ DLAŽBA	TER1			
BYTOVÁ JEDNOTKA 1.D. 3+KK		77,66	– BEZ TEPLA				
1.01.D	CHODBA	11,21	VINYLOVÁ PODLAHA	P1.2	OMYKA VAPŇTAVKA	SDK PODHLED SH=2600	UKONČUJÍCÍ LIŠTA
1.02.D	OBÝVACÍ POKOJ+KK	30,12	VINYLOVÁ PODLAHA	P1.2	OMYKA VAPŇTAVKA	SDK PODHLED SH=2600	UKONČUJÍCÍ LIŠTA
1.03.D	KOUPELNA	5,93	KERAMLAŽBA	P1.1	KER.OBKLAD 2100 MM	SDK PODHLED SH=2450	
1.04.D	WC	1,24	KERAMLAŽBA	P1.1	KER.OBKLAD 1500 MM	SDK PODHLED SH=2450	
1.05.D	LOŽNICE	12,00	VINYLOVÁ PODLAHA	P1.2	OMYKA VAPŇTAVKA	SDK PODHLED SH=2600	UKONČUJÍCÍ LIŠTA
1.06.D	POKOJ	17,16	VINYLOVÁ PODLAHA	P1.2	OMYKA VAPŇTAVKA	SDK PODHLED SH=2600	UKONČUJÍCÍ LIŠTA
1.07.D	TERASA	8,44	BETÁNOVÁ DLAŽBA	TER1			
1.08.D	TERASA	5,63	BETÁNOVÁ DLAŽBA	TER1			

LEGENDA HMOT

- MONOLITICKÝ ŽELEZOBETON
- ZDIVO OBVODOVÉ Z POROBETONOVÝCH TVAROVEK TL.300MM +TEPELNÁ IZOLACE POLYSTYREN (ŠEDÝ) TL.200MM
- VNITŘNÍ NOSNÁ A AKUSTICKÁ STĚNA (MEZIBYTOVÁ) Z VÁPENOPÍSKOVÝCH CIHEL (VPC) TL.250MM
- ZDIVO VNITŘNÍ NOSNÉ Z POROBETONOVÝCH TVAROVEK TL.250MM, TL.200MM, PEVNOST P3 OBJEMOVÁ HMOTNOST MIN. 550kg/m3
- ZDIVO PŘÍČEK Z POROBETONOVÝCH TVAROVEK TL.150,125,100MM NEPROZVUČNOST BYTOVÝCH PŘÍČEK MIN. R=42dB, OBJEMOVÁ HMOTNOST 500kg/m3

REVIZE	POPIS OBSAHU REVIZE	DATUM

VEDOUCÍ PROJEKTANT	ZODPOVĚDNÝ PROJEKTANT	VYPRACOVAL
ING.JIŘÍ KLIMOVIČ	ING.JIŘÍ KLIMOVIČ	ING. PETR NĚMEC

INVESTOR :
OVOCE HUŤÁK S.R.O., KAŠNICE 78, 691 72 KAŠNICE

F&K&B, a.s.
stavební, projekční a obchodní společnost
Na Valtickém 756, 691 41 Břeclav
tel.519 326 320, fax.519 370 817
IČO/DIČ: 26236061 / CZ 26236061

NÁZEV ZAKÁZKY :
BYTOVÉ DOMY PODIVÍN - PODÍLY
SO - 01 - BYTOVÝ DŮM (4NP)

NÁZEV VÝKRESU :
PŮDORYS 1.NP

DATUM :	03/2025
ČÍSLO ZAKÁZKY :	2024028P
STUPEŇ :	POVOLENÍ STAVBY
MĚŘÍTKO :	1 : 100
PARÉ ČÍSLO :	Č. VÝKRESU/REVIZE D.1.1.1.02

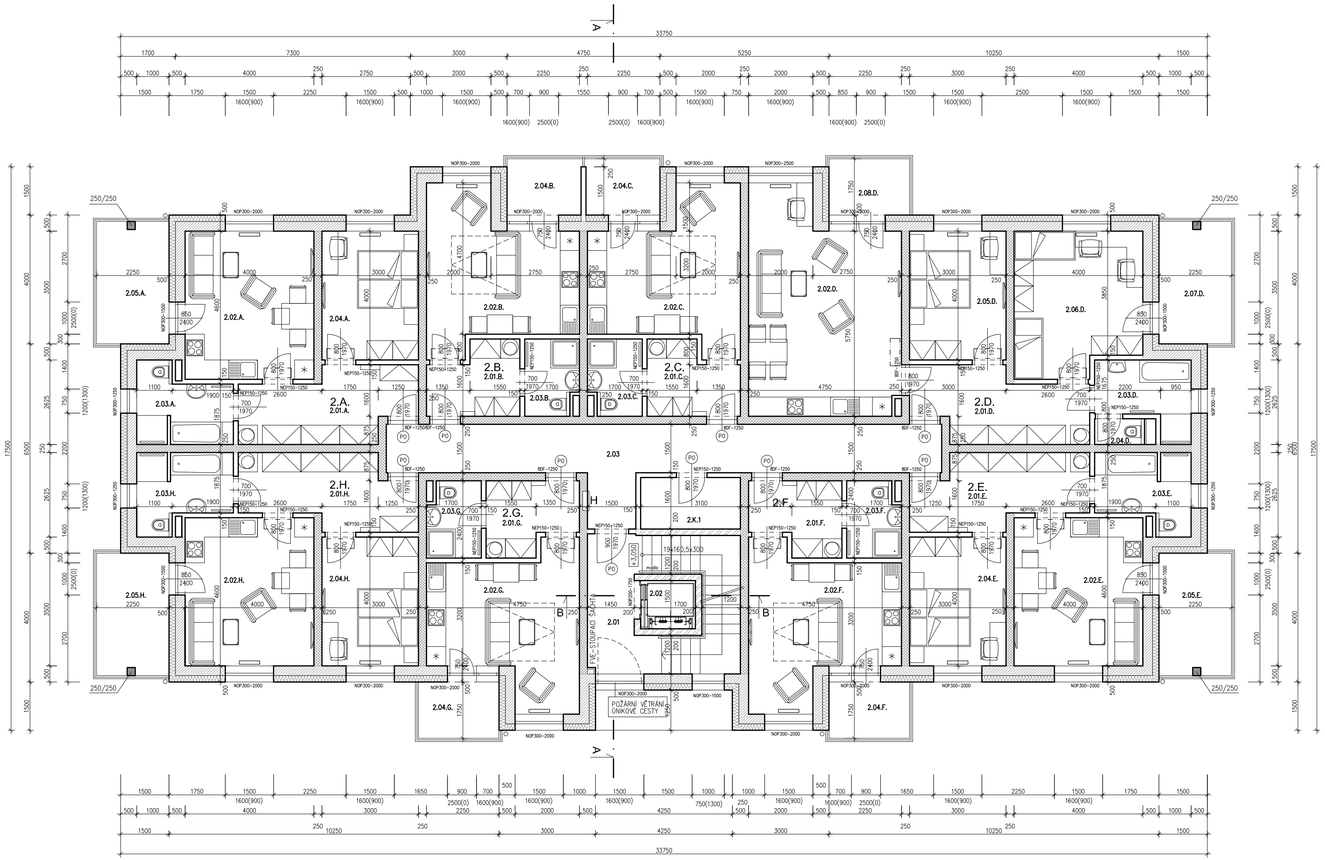

LEGENDA MÍSTNOSTÍ - SPOLEČNÉ PROSTORY A SKLEPNÍ KÓJE

OZN.	NÁZEV MÍSTNOSTI	PLOCHA M²	PODLAHA		STĚNY	STROP	POZNÁMKA
SPOLEČNÉ PROSTORY		47,80					
2.01	VSTUPNÍ CHODBA+SCHODIŠTĚ	7,25+9,4	DRÁŽBA TERAZZOVÁ DLAŽBA/ SCH. SUPINÉ ŽÉBRA	T2/ SO1	OMÍTKA VAPŇITÁ/OVÁ	SV+2600	TEPACÍ SOKL
2.02	VÝTAH	2,55			NATÉR		
2.03	CHODBA	28,50	TERAZZOVÁ DLAŽBA	T2	OMÍTKA VAPŇITÁ/OVÁ	SV+2600	TEPACÍ SOKL
SKLEPNÍ KÓJE							
2.K.1	SKLEPNÍ KÓJE	4,96	KERAMICKÁ DLAŽBA	K2	OMÍTKA VAPŇITÁ/OVÁ	SV+2600	KER. SOKL

LEGENDA MÍSTNOSTÍ - BYTOVÉ JEDNOTKY

OZN.	NÁZEV MÍSTNOSTI	PLOCHA M²	PODLAHA		STĚNY	STROP	POZNÁMKA
BYTOVÁ JEDNOTKA 2.A. 2+KK		48,05	- BEZ BALKONU				
2.01.A	CHODBA	11,20	VINYLOVÉ PODLAHA	P2.2	OMÍTKA VAPŇITÁ/OVÁ	SDK PODHLED SV=2600	UKONČUJÍCÍ LIŠTA
2.02.A	OBÝVACÍ POKOJ+KK	18,40	VINYLOVÉ PODLAHA	P2.2	OMÍTKA VAPŇITÁ/OVÁ	SDK PODHLED SV=2600	UKONČUJÍCÍ LIŠTA
2.03.A	HYG.BUŇKA	6,45	KERAMICKÁ DLAŽBA	P2.1	KERAMICKÁ OBKLAD 2100 MM	SDK PODHLED SV=2450	
2.04.A	LOŽNICE	12,00	VINYLOVÉ PODLAHA	P2.2	OMÍTKA VAPŇITÁ/OVÁ	SDK PODHLED SV=2600	UKONČUJÍCÍ LIŠTA
2.05.A	BALKON	8,44	KERAMICKÁ DLAŽBA	B			
BYTOVÁ JEDNOTKA 2.B. 1+KK		28,90	- BEZ BALKONU				
2.01.B	CHODBA	5,88	VINYLOVÉ PODLAHA	P2.2	OMÍTKA VAPŇITÁ/OVÁ	SDK PODHLED SV=2600	UKONČUJÍCÍ LIŠTA
2.02.B	OBÝVACÍ POKOJ+KK	19,16	VINYLOVÉ PODLAHA	P2.2	OMÍTKA VAPŇITÁ/OVÁ	SDK PODHLED SV=2600	UKONČUJÍCÍ LIŠTA
2.03.B	HYG.BUŇKA	3,86	KERAMICKÁ DLAŽBA	P2.1	KERAMICKÁ OBKLAD 2100 MM	SDK PODHLED SV=2450	
2.04.B	BALKON	3,97	KERAMICKÁ DLAŽBA	B			
BYTOVÁ JEDNOTKA 2.C. 1+KK		28,90	- BEZ BALKONU				
2.01.C	CHODBA	5,88	VINYLOVÉ PODLAHA	P2.2	OMÍTKA VAPŇITÁ/OVÁ	SDK PODHLED SV=2600	UKONČUJÍCÍ LIŠTA
2.02.C	OBÝVACÍ POKOJ+KK	19,16	VINYLOVÉ PODLAHA	P2.2	OMÍTKA VAPŇITÁ/OVÁ	SDK PODHLED SV=2600	UKONČUJÍCÍ LIŠTA
2.03.C	HYG.BUŇKA	3,86	KERAMICKÁ DLAŽBA	P2.1	KERAMICKÁ OBKLAD 2100 MM	SDK PODHLED SV=2450	
2.04.C	BALKON	3,97	KERAMICKÁ DLAŽBA	B			
BYTOVÁ JEDNOTKA 2.D. 3+KK		77,66	- BEZ BALKONU				
2.01.D	CHODBA	11,21	VINYLOVÉ PODLAHA	P2.2	OMÍTKA VAPŇITÁ/OVÁ	SDK PODHLED SV=2600	UKONČUJÍCÍ LIŠTA
2.02.D	OBÝVACÍ POKOJ+KK	30,12	VINYLOVÉ PODLAHA	P2.2	OMÍTKA VAPŇITÁ/OVÁ	SDK PODHLED SV=2600	UKONČUJÍCÍ LIŠTA
2.03.D	KOUPELNA	5,93	KERAMICKÁ DLAŽBA	P2.1	KERAMICKÁ OBKLAD 2100 MM	SDK PODHLED SV=2450	
2.04.D	WC	1,24	KERAMICKÁ DLAŽBA	P2.1	KERAMICKÁ OBKLAD 1500 MM	SDK PODHLED SV=2450	
2.05.D	LOŽNICE	12,00	VINYLOVÉ PODLAHA	P2.2	OMÍTKA VAPŇITÁ/OVÁ	SDK PODHLED SV=2600	UKONČUJÍCÍ LIŠTA
2.06.D	POKOJ	17,16	VINYLOVÉ PODLAHA	P2.2	OMÍTKA VAPŇITÁ/OVÁ	SDK PODHLED SV=2600	UKONČUJÍCÍ LIŠTA
2.07.D	BALKON	8,44	KERAMICKÁ DLAŽBA	B			
2.08.D	BALKON	4,38	KERAMICKÁ DLAŽBA	B			

LEGENDA MÍSTNOSTÍ - BYTOVÉ JEDNOTKY - POKRAČOVÁNÍ TABULKY

OZN.	NÁZEV MÍSTNOSTI	PLOCHA M²	PODLAHA		STĚNY	STROP	POZNÁMKA
BYTOVÁ JEDNOTKA 2.E. 2+KK		48,05	- BEZ BALKONU				
2.01.E	CHODBA	11,20	VINYLOVÉ PODLAHA	P2.2	OMÍTKA VAPŇITÁ/OVÁ	SDK PODHLED SV=2600	UKONČUJÍCÍ LIŠTA
2.02.E	OBÝVACÍ POKOJ+KK	18,40	VINYLOVÉ PODLAHA	P2.2	OMÍTKA VAPŇITÁ/OVÁ	SDK PODHLED SV=2600	UKONČUJÍCÍ LIŠTA
2.03.E	HYG.BUŇKA	6,45	KERAMICKÁ DLAŽBA	P2.1	KERAMICKÁ OBKLAD 2100 MM	SDK PODHLED SV=2450	
2.04.E	LOŽNICE	12,00	VINYLOVÉ PODLAHA	P2.2	OMÍTKA VAPŇITÁ/OVÁ	SDK PODHLED SV=2600	UKONČUJÍCÍ LIŠTA
2.05.E	BALKON	8,44	KERAMICKÁ DLAŽBA	B			
BYTOVÁ JEDNOTKA 2.F. 1+KK		28,90	- BEZ BALKONU				
2.01.F	CHODBA	5,88	VINYLOVÉ PODLAHA	P2.2	OMÍTKA VAPŇITÁ/OVÁ	SDK PODHLED SV=2600	UKONČUJÍCÍ LIŠTA
2.02.F	OBÝVACÍ POKOJ+KK	19,16	VINYLOVÉ PODLAHA	P2.2	OMÍTKA VAPŇITÁ/OVÁ	SDK PODHLED SV=2600	UKONČUJÍCÍ LIŠTA
2.03.F	HYG.BUŇKA	3,86	KERAMICKÁ DLAŽBA	P2.1	KERAMICKÁ OBKLAD 2100 MM	SDK PODHLED SV=2450	
2.04.F	BALKON	4,38	KERAMICKÁ DLAŽBA	B			
BYTOVÁ JEDNOTKA 2.G. 1+KK		28,90	- BEZ BALKONU				
2.01.G	CHODBA	5,88	VINYLOVÉ PODLAHA	P2.2	OMÍTKA VAPŇITÁ/OVÁ	SDK PODHLED SV=2600	UKONČUJÍCÍ LIŠTA
2.02.G	OBÝVACÍ POKOJ+KK	19,16	VINYLOVÉ PODLAHA	P2.2	OMÍTKA VAPŇITÁ/OVÁ	SDK PODHLED SV=2600	UKONČUJÍCÍ LIŠTA
2.03.G	HYG.BUŇKA	3,86	KERAMICKÁ DLAŽBA	P2.1	KERAMICKÁ OBKLAD 2100 MM	SDK PODHLED SV=2450	
2.04.G	BALKON	4,38	KERAMICKÁ DLAŽBA	B			
BYTOVÁ JEDNOTKA 2.H. 2+KK		48,05	- BEZ BALKONU				
2.01.H	CHODBA	11,20	VINYLOVÉ PODLAHA	P2.2	OMÍTKA VAPŇITÁ/OVÁ	SDK PODHLED SV=2600	UKONČUJÍCÍ LIŠTA
2.02.H	OBÝVACÍ POKOJ+KK	18,40	VINYLOVÉ PODLAHA	P2.2	OMÍTKA VAPŇITÁ/OVÁ	SDK PODHLED SV=2600	UKONČUJÍCÍ LIŠTA
2.03.H	HYG.BUŇKA	6,45	KERAMICKÁ DLAŽBA	P2.1	KERAMICKÁ OBKLAD 2100 MM	SDK PODHLED SV=2450	
2.04.H	LOŽNICE	12,00	VINYLOVÉ PODLAHA	P2.2	OMÍTKA VAPŇITÁ/OVÁ	SDK PODHLED SV=2600	UKONČUJÍCÍ LIŠTA
2.05.H	BALKON	8,44	KERAMICKÁ DLAŽBA	B			

LEGENDA HMOT

- MONOLITICKÝ ŽELEZOBETON
- ZDIVO Z POROBETONOVÝCH TVAROVEK TL.300MM +TEPELNÁ IZOLACE POLYSTYREN (ŠEDÝ) TL.200MM
- VNITŘNÍ NOSNÁ A AKUSTICKÁ STĚNA (MEZIBYTOVÁ) Z VÁPENOPÍSKOVÝCH CHEL (VPC) TL.250MM
- ZDIVO VNITŘNÍ NOSNÉ Z POROBETONOVÝCH TVAROVEK TL.200MM, PEVNOST P3 OBJEMOVÁ HMOTNOST MIN. 500kg/m3
- ZDIVO PŘÍČEK Z POROBETONOVÝCH TVAROVEK TL.150,125,100MM NEPROZVUČNOST BYTOVÝCH PŘÍČEK MIN. R=42dB, OBJEMOVÁ HMOTNOST 500kg/m3

REVIZE	POPIS OBSAHU REVIZE	DATUM

VEDOUCÍ PROJEKTANT	ZODPOVĚDNÝ PROJEKTANT	VYPRACOVAL
ING.JIŘÍ KLIMOVČ	ING.JIŘÍ KLIMOVČ	ING. PETR NĚMEC

INVESTOR :
OVOCE HUŤÁK S.R.O., KAŠNICE 78, 691 72 KAŠNICE

F&K&B, a.s.
stavební, projekční a obchodní společnost
Na Valtickém 756, 691 41 Břeclav
tel.519 328 320, fax.519 370 817
IČO/DIČ: 26236061 / CZ 26236061

NÁZEV ZAKÁZKY :
BYTOVÉ DOMY PODIVÍN - PODÍLY
SO - 01 - BYTOVÝ DŮM (4NP)

NÁZEV VÝKRESU :
PŮDORYS 2.NP

DATUM :	03/2025
ČÍSLO ZAKÁZKY :	2024028P
STUPEŇ :	POVOLENÍ STAVBY
MĚŘÍTKO :	1 : 100
PARÉ ČÍSLO :	Č. VÝKRESU/REVIZE D.1.1.1.03

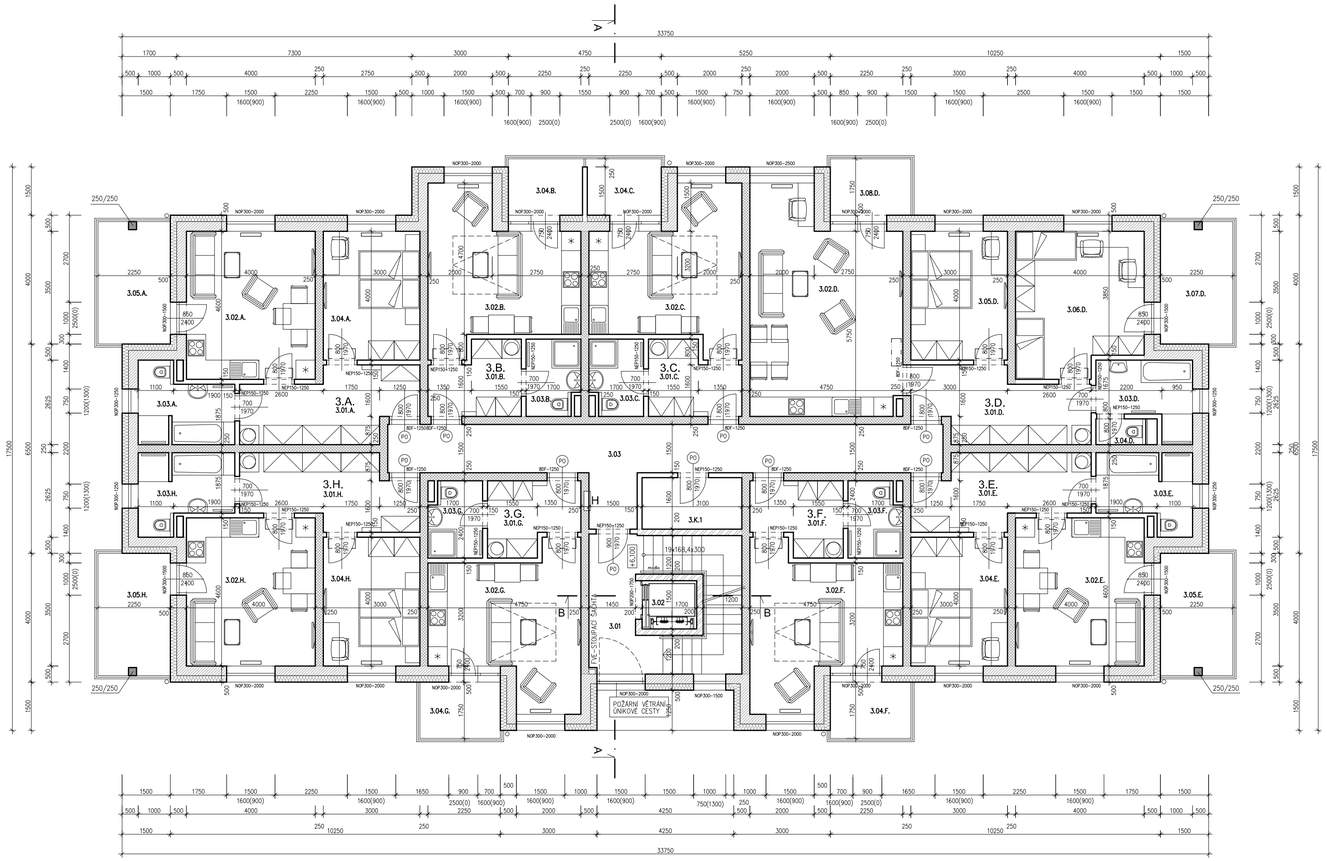

LEGENDA MÍSTNOSTÍ - SPOLEČNÉ PROSTORY A SKLEPNÍ KÓJE

OZN.	NÁZEV MÍSTNOSTI	PLOCHA M²	PODLAHA	STĚNY	STROP	POZNÁMKA
SPOLEČNÉ PROSTORY		47,80				
3.01	VSTUPNÍ CHODBA+SCHODIŠTĚ	7,25+9,5	DVOJITÁ - TEPOVÁ DLAŽBA/ SCH. STUPNĚ-VĚDNA	T3/T SCH		
3.02	VÝTAH	2,55		NATĚR		
3.03	CHODBA	28,50	TEPOVÁ DLAŽBA	T3	DEŘKA VAPŽÁNÍ	SV=2600 TEPKO SOKL
SKLEPNÍ KÓJE						
3.K.1	SKLEPNÍ KÓJE	4,96	KERAMICKÁ DLAŽBA	K3	DEŘKA VAPŽÁNÍ	SV=2600 KER. SOKL

LEGENDA MÍSTNOSTÍ - BYTOVÉ JEDNOTKY

OZN.	NÁZEV MÍSTNOSTI	PLOCHA M²	PODLAHA	STĚNY	STROP	POZNÁMKA
BYTOVÁ JEDNOTKA 3.A. 2+KK		48,05	- BEZ BALKONU			
3.01.A	CHODBA	11,20	VINYLOVÁ PODLAHA	P-3.2 DEŘKA VAPŽÁNÍKA	SDK PODHLED SV=2600	UKONČUJÍCÍ LÍŠTA
3.02.A	OBÝVACÍ POKOJ+KK	18,40	VINYLOVÁ PODLAHA	P-3.2 DEŘKA VAPŽÁNÍKA	SDK PODHLED SV=2600	UKONČUJÍCÍ LÍŠTA
3.03.A	HYG.BUŇKA	6,45	KERZLAŽBA	P-3.1 KERIBMLAD 2100 MM	SDK PODHLED SV=2450	
3.04.A	LOŽNICE	12,00	VINYLOVÁ PODLAHA	P-3.2 DEŘKA VAPŽÁNÍKA	SDK PODHLED SV=2600	UKONČUJÍCÍ LÍŠTA
3.05.A	BALKON	8,44	KERZLAŽBA	B		
BYTOVÁ JEDNOTKA 3.B. 1+KK		28,90	- BEZ BALKONU			
3.01.B	CHODBA	5,88	VINYLOVÁ PODLAHA	P-3.2 DEŘKA VAPŽÁNÍKA	SDK PODHLED SV=2600	UKONČUJÍCÍ LÍŠTA
3.02.B	OBÝVACÍ POKOJ+KK	19,16	VINYLOVÁ PODLAHA	P-3.2 DEŘKA VAPŽÁNÍKA	SDK PODHLED SV=2600	UKONČUJÍCÍ LÍŠTA
3.03.B	HYG.BUŇKA	3,86	KERZLAŽBA	P-3.1 KERIBMLAD 2100 MM	SDK PODHLED SV=2450	
3.04.B	BALKON	3,97	KERZLAŽBA	B		
BYTOVÁ JEDNOTKA 3.C. 1+KK		28,90	- BEZ BALKONU			
3.01.C	CHODBA	5,88	VINYLOVÁ PODLAHA	P-3.2 DEŘKA VAPŽÁNÍKA	SDK PODHLED SV=2600	UKONČUJÍCÍ LÍŠTA
3.02.C	OBÝVACÍ POKOJ+KK	19,16	VINYLOVÁ PODLAHA	P-3.2 DEŘKA VAPŽÁNÍKA	SDK PODHLED SV=2600	UKONČUJÍCÍ LÍŠTA
3.03.C	HYG.BUŇKA	3,86	KERZLAŽBA	P-3.1 KERIBMLAD 2100 MM	SDK PODHLED SV=2450	
3.04.C	BALKON	3,97	KERZLAŽBA	B		
BYTOVÁ JEDNOTKA 3.D. 3+KK		77,66	- BEZ BALKONU			
3.01.D	CHODBA	11,21	VINYLOVÁ PODLAHA	P-3.2 DEŘKA VAPŽÁNÍKA	SDK PODHLED SV=2600	UKONČUJÍCÍ LÍŠTA
3.02.D	OBÝVACÍ POKOJ+KK	30,12	VINYLOVÁ PODLAHA	P-3.2 DEŘKA VAPŽÁNÍKA	SDK PODHLED SV=2600	UKONČUJÍCÍ LÍŠTA
3.03.D	KOUPELNA	5,93	KERZLAŽBA	P-3.1 KERIBMLAD 2100 MM	SDK PODHLED SV=2450	
3.04.D	WC	1,24	KERZLAŽBA	P-3.1 KERIBMLAD 1000 MM	SDK PODHLED SV=2450	
3.05.D	LOŽNICE	12,00	VINYLOVÁ PODLAHA	P-3.2 DEŘKA VAPŽÁNÍKA	SDK PODHLED SV=2600	UKONČUJÍCÍ LÍŠTA
3.06.D	POKOJ	17,16	VINYLOVÁ PODLAHA	P-3.2 DEŘKA VAPŽÁNÍKA	SDK PODHLED SV=2600	UKONČUJÍCÍ LÍŠTA
3.07.D	BALKON	8,44	KERZLAŽBA	B		
3.08.D	BALKON	4,38	KERZLAŽBA	B		

LEGENDA MÍSTNOSTÍ - BYTOVÉ JEDNOTKY - POKRAČOVÁNÍ TABULKY

OZN.	NÁZEV MÍSTNOSTI	PLOCHA M²	PODLAHA	STĚNY	STROP	POZNÁMKA
BYTOVÁ JEDNOTKA 3.E. 2+KK		48,05	- BEZ BALKONU			
3.01.E	CHODBA	11,20	VINYLOVÁ PODLAHA	P-3.2 DEŘKA VAPŽÁNÍKA	SDK PODHLED SV=2600	UKONČUJÍCÍ LÍŠTA
3.02.E	OBÝVACÍ POKOJ+KK	18,40	VINYLOVÁ PODLAHA	P-3.2 DEŘKA VAPŽÁNÍKA	SDK PODHLED SV=2600	UKONČUJÍCÍ LÍŠTA
3.03.E	HYG.BUŇKA	6,45	KERZLAŽBA	P-3.1 KERIBMLAD 2100 MM	SDK PODHLED SV=2450	
3.04.E	LOŽNICE	12,00	VINYLOVÁ PODLAHA	P-3.2 DEŘKA VAPŽÁNÍKA	SDK PODHLED SV=2600	UKONČUJÍCÍ LÍŠTA
3.05.E	BALKON	8,44	KERZLAŽBA	B		
BYTOVÁ JEDNOTKA 3.F. 1+KK		28,90	- BEZ BALKONU			
3.01.F	CHODBA	5,88	VINYLOVÁ PODLAHA	P-3.2 DEŘKA VAPŽÁNÍKA	SDK PODHLED SV=2600	UKONČUJÍCÍ LÍŠTA
3.02.F	OBÝVACÍ POKOJ+KK	19,16	VINYLOVÁ PODLAHA	P-3.2 DEŘKA VAPŽÁNÍKA	SDK PODHLED SV=2600	UKONČUJÍCÍ LÍŠTA
3.03.F	HYG.BUŇKA	3,86	KERZLAŽBA	P-3.1 KERIBMLAD 2100 MM	SDK PODHLED SV=2450	
3.04.F	BALKON	4,38	KERZLAŽBA	B		
BYTOVÁ JEDNOTKA 3.G. 1+KK		28,90	- BEZ BALKONU			
3.01.G	CHODBA	5,88	VINYLOVÁ PODLAHA	P-3.2 DEŘKA VAPŽÁNÍKA	SDK PODHLED SV=2600	UKONČUJÍCÍ LÍŠTA
3.02.G	OBÝVACÍ POKOJ+KK	19,16	VINYLOVÁ PODLAHA	P-3.2 DEŘKA VAPŽÁNÍKA	SDK PODHLED SV=2600	UKONČUJÍCÍ LÍŠTA
3.03.G	HYG.BUŇKA	3,86	KERZLAŽBA	P-3.1 KERIBMLAD 2100 MM	SDK PODHLED SV=2450	
3.04.G	BALKON	4,38	KERZLAŽBA	B		
BYTOVÁ JEDNOTKA 3.H. 2+KK		48,05	- BEZ BALKONU			
3.01.H	CHODBA	11,20	VINYLOVÁ PODLAHA	P-3.2 DEŘKA VAPŽÁNÍKA	SDK PODHLED SV=2600	UKONČUJÍCÍ LÍŠTA
3.02.H	OBÝVACÍ POKOJ+KK	18,40	VINYLOVÁ PODLAHA	P-3.2 DEŘKA VAPŽÁNÍKA	SDK PODHLED SV=2600	UKONČUJÍCÍ LÍŠTA
3.03.H	HYG.BUŇKA	6,45	KERZLAŽBA	P-3.1 KERIBMLAD 2100 MM	SDK PODHLED SV=2450	
3.04.H	LOŽNICE	12,00	VINYLOVÁ PODLAHA	P-3.2 DEŘKA VAPŽÁNÍKA	SDK PODHLED SV=2600	UKONČUJÍCÍ LÍŠTA
3.05.H	BALKON	8,44	KERZLAŽBA	B		

LEGENDA HMOT

- MONOLITICKÝ ŽELEZOBETON
- ZDIVO Z POROBETONOVÝCH TVAROVEK TL.300MM +TEPELNÁ IZOLACE POLYSTYREN (ŠEDÝ) TL.200MM
- VNITŘNÍ NOSNÁ A AKUSTICKÁ STĚNA (MEZIBYTOVÁ) Z VÁPENOPISKOVÝCH CHEL (VPC) TL.250MM
- ZDIVO VNITŘNÍ NOSNÉ Z POROBETONOVÝCH TVAROVEK TL.200MM, PEVNOST P3 OBJEMOVÁ HMOTNOST MIN. 500kg/m3
- ZDIVO PŘÍČEK Z POROBETONOVÝCH TVAROVEK TL.150,125,100MM NEPRŮZVUČNOST BYTOVÝCH PŘÍČEK MIN. R=42dB, OBJEMOVÁ HMOTNOST 500kg/m3

REVIZE	POPIS OBSAHU REVIZE	DATUM

VEDOUCÍ PROJEKTANT	ZODPOVĚDNÝ PROJEKTANT	VYPRACOVAL
ING.JIŘÍ KLIMOVIČ	ING.JIŘÍ KLIMOVIČ	ING. PETR NĚMEC

INVESTOR :
OVOCE HUŤÁK S.R.O., KAŠNICE 78, 691 72 KAŠNICE

NÁZEV ZAKÁZKY :
BYTOVÉ DOMY PODIVÍN - PODÍLY
SO - 01 - BYTOVÝ DŮM (4NP)

NÁZEV VÝKRESU :
PŮDORYS 3.NP

F&K&B, a.s.
stavební projekční a poradenská společnost
Na Valtovně 756, 691 41 Břeclav
tel.519 326 320, fax.519 370 817
IČO/DIČ: 26236061 / CZ 26236061

DATUM :	03/2025
ČÍSLO ZAKÁZKY :	2024028P
STUPEŇ :	POVOLENÍ STAVBY
MĚŘÍTKO :	1 : 100
PARÉ ČÍSLO :	Č. VÝKRESU/REVIZE D.1.1.1.04

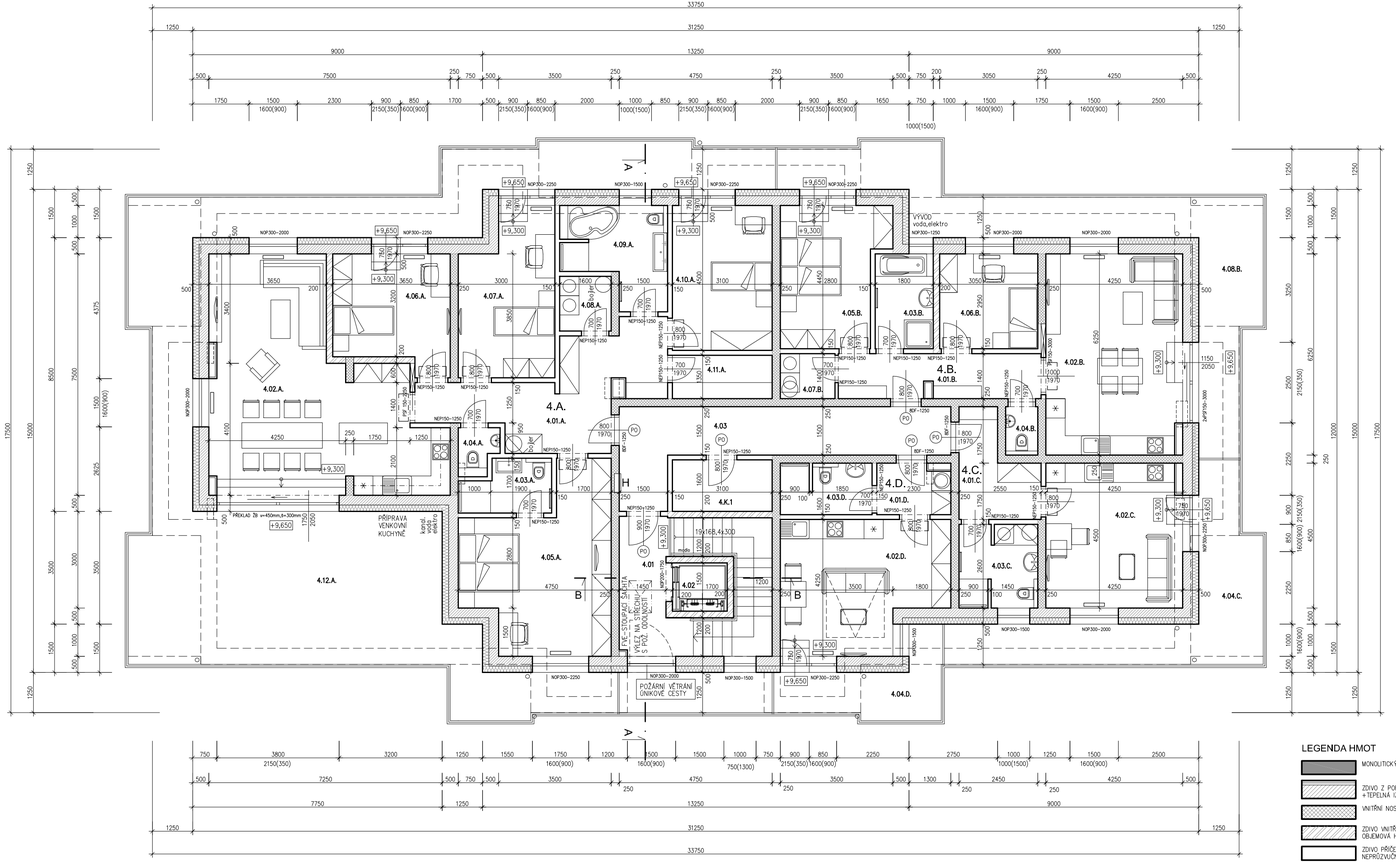

LEGENDA MÍSTNOSTÍ - SPOLEČNÉ PROSTORY A SKLEPNÍ KÓJE

OZN.	NÁZEV MÍSTNOSTI	PLOCHA M^2	PODLAHA		STĚNY	STROP	POZNÁMKA
SPOLEČNÉ PROSTORY		37,38					
4.01	VSTUPNÍ CHODBA+SCHODIŠTĚ	7,25+9,5	DLAŽBA-TEROVÁNÍ DLAŽBY/ SCH. STUPNĚ-ŽÍDKA	T4/ SCH	OMÍTKA VÁPENNÁ	SV=2600	TEPACÍ SOKL
4.02	VÝTAH	2,55			NEREZ		
4.03	CHODBA	18,08	TERACOVÁ DLAŽBA	T4	OMÍTKA VÁPENNÁ	SV=2600	TEPACÍ SOKL
SKLEPNÍ KÓJE							
4.K.1	SKLEPNÍ KÓJE	4,96	KERAMICKÁ DLAŽBA	K4	OMÍTKA VÁPENNÁ	SV=2600	KER. SOKL

LEGENDA MÍSTNOSTÍ - BYTOVÉ JEDNOTKY

OZN.	NÁZEV MÍSTNOSTI	PLOCHA M^2	PODLAHA		STĚNY	STROP	POZNÁMKA
BYTOVÁ JEDNOTKA 4.A. 5+KK		140,71	– BEZ TERASY				
4.01.A	CHODBA	17,10	VINYLOVÁ PODLAHA	P4.2	OMÍTKA VÁPENNÁ	SDK PODHLED SV=2600	UKONČUJÍCÍ LIŠTA
4.02.A	OBÝVACÍ POKOJ+KK	39,93	VINYLOVÁ PODLAHA	P4.2	OMÍTKA VÁPENNÁ	SDK PODHLED SV=2600	UKONČUJÍCÍ LIŠTA
4.03.A	HYG.BUŇKA	4,20	KERLAMIKA	P4.1	KER.OBKLAD 2100 MM	SDK PODHLED SV=2450	
4.04.A	WC	1,69	KERLAMIKA	P4.1	KER.OBKLAD 1500 MM	SDK PODHLED SV=2450	
4.05.A	LOŽNICE	21,70	VINYLOVÁ PODLAHA	P4.2	OMÍTKA VÁPENNÁ	SDK PODHLED SV=2600	UKONČUJÍCÍ LIŠTA
4.06.A	POKOJ	12,40	VINYLOVÁ PODLAHA	P4.2	OMÍTKA VÁPENNÁ	SDK PODHLED SV=2600	UKONČUJÍCÍ LIŠTA
4.07.A	POKOJ	14,18	VINYLOVÁ PODLAHA	P4.2	OMÍTKA VÁPENNÁ	SDK PODHLED SV=2600	UKONČUJÍCÍ LIŠTA
4.08.A	TECHNICKÁ MÍSTNOST	2,72	KERLAMIKA	P4.1	KER.OBKLAD 1500 MM	SDK PODHLED SV=2450	
4.09.A	HYG.BUŇKA	8,65	KERLAMIKA	P4.1	KER.OBKLAD 2100 MM	SDK PODHLED SV=2450	
4.10.A	POKOJ	13,95	VINYLOVÁ PODLAHA	P4.2	OMÍTKA VÁPENNÁ	SDK PODHLED SV=2600	UKONČUJÍCÍ LIŠTA
4.11.A	SPÍŽ	4,19	VINYLOVÁ PODLAHA	P4.2	OMÍTKA VÁPENNÁ	SDK PODHLED SV=2600	UKONČUJÍCÍ LIŠTA
4.12.A	TERASA	95,56	BETONLAMIKA	TER2			
BYTOVÁ JEDNOTKA 4.B. 3+KK		66,61	– BEZ TERASY				
4.01.B	CHODBA	8,67	VINYLOVÁ PODLAHA	P4.2	OMÍTKA VÁPENNÁ	SDK PODHLED SV=2600	UKONČUJÍCÍ LIŠTA
4.02.B	OBÝVACÍ POKOJ+KK	26,31	VINYLOVÁ PODLAHA	P4.2	OMÍTKA VÁPENNÁ	SDK PODHLED SV=2600	UKONČUJÍCÍ LIŠTA
4.03.B	KOUPELNA	5,31	KERLAMIKA	P4.1	KER.OBKLAD 2100 MM	SDK PODHLED SV=2450	
4.04.B	WC	1,38	KERLAMIKA	P4.1	KER.OBKLAD 2100 MM	SDK PODHLED SV=2450	
4.05.B	LOŽNICE	13,41	VINYLOVÁ PODLAHA	P4.2	OMÍTKA VÁPENNÁ	SDK PODHLED SV=2600	UKONČUJÍCÍ LIŠTA
4.06.B	POKOJ	9,15	VINYLOVÁ PODLAHA	P4.2	OMÍTKA VÁPENNÁ	SDK PODHLED SV=2600	UKONČUJÍCÍ LIŠTA
4.07.B	TECHNICKÁ MÍSTNOST	2,38	KERLAMIKA	P4.1	KER.OBKLAD 1500 MM	SDK PODHLED SV=2450	
4.08.B	TERASA	31,63	BETONLAMIKA	TER2			
BYTOVÁ JEDNOTKA 4.C. 1+KK		31,54	– BEZ TERASY				
4.01.C	CHODBA	6,56	VINYLOVÁ PODLAHA	P4.2	OMÍTKA VÁPENNÁ	SDK PODHLED SV=2600	UKONČUJÍCÍ LIŠTA
4.02.C	OBÝVACÍ POKOJ+KK	18,88	VINYLOVÁ PODLAHA	P4.2	OMÍTKA VÁPENNÁ	SDK PODHLED SV=2600	UKONČUJÍCÍ LIŠTA
4.03.C	HYG.BUŇKA	6,10	KERLAMIKA	P4.1	KER.OBKLAD 2100 MM	SDK PODHLED SV=2450	
4.04.C	TERASA	20,88	BETONLAMIKA	TER2			
BYTOVÁ JEDNOTKA 4.D. 1+KK		27,83	– BEZ TERASY				
4.01.D	CHODBA	3,50	VINYLOVÁ PODLAHA	P4.2	OMÍTKA VÁPENNÁ	SDK PODHLED SV=2600	UKONČUJÍCÍ LIŠTA
4.02.D	OBÝVACÍ POKOJ+KK	19,83	VINYLOVÁ PODLAHA	P4.2	OMÍTKA VÁPENNÁ	SDK PODHLED SV=2600	UKONČUJÍCÍ LIŠTA
4.03.D	HYG.BUŇKA	4,50	KERLAMIKA	P4.1	KER.OBKLAD 2100 MM	SDK PODHLED SV=2450	
4.04.D	TERASA	8,69	BETONLAMIKA	TER2			

LEGENDA HMOT

- MONOLITICKÝ ŽELEZOBETON
- ZDIVO Z POROBETONOVÝCH TVAROVEK TL.350MM + TEPELNÁ IZOLACE POLYSTYRÉN (ŠEDÝ) TL.200MM
- VNITŘNÍ NOSNÁ A AKUSTICKÁ STĚNA (MEZIBYTOVÁ) Z VAPENOPÍSKOVÝCH CIHEL (VPC) TL.250MM
- ZDIVO VNITŘNÍ NOSNÉ Z POROBETONOVÝCH TVAROVEK TL.200MM, PEVNOST P3 OBJEMOVÁ HMOTNOST MIN. 500kg/m3
- ZDIVO PŘÍČEK Z POROBETONOVÝCH TVAROVEK TL.150,125,100MM NEPRŮZVUČNOST BYTOVÝCH PŘÍČEK MIN. R=42dB, OBJEMOVÁ HMOTNOST 500kg/m3

REVIZE	POPIS OBSAHU REVIZE	DATUM

VEDOUCÍ PROJEKTANT	ZODPOVĚDNÝ PROJEKTANT	VYPRACOVAL
ING.JIŘÍ KLIMOVIČ	ING.JIŘÍ KLIMOVIČ	ING. PETR NĚMEC

INVESTOR :
OVOCE HUŤÁK S.R.O., KAŠNICE 78, 691 72 KAŠNICE

F&K&B, a.s.
stavební, projekční a obchodní společnost
Na Valtickém 756, 691 41 Břeclav
tel.519 326 320, fax.519 370 817
IČO/DIČ: 26236061 / CZ 26236061

NÁZEV ZAKÁZKY :
BYTOVÉ DOMY PODIVÍN - PODÍLY
SO - 01 - BYTOVÝ DŮM (4NP)

NÁZEV VÝKRESU :
PŮDORYS 4.NP

DATUM :	03/2025
ČÍSLO ZAKÁZKY :	2024028P
STUPEŇ :	POVOLENÍ STAVBY
MĚŘÍTKO :	1 : 100
PARÉ ČÍSLO :	Č. VÝKRESU/REVIZE D.1.1.1.05

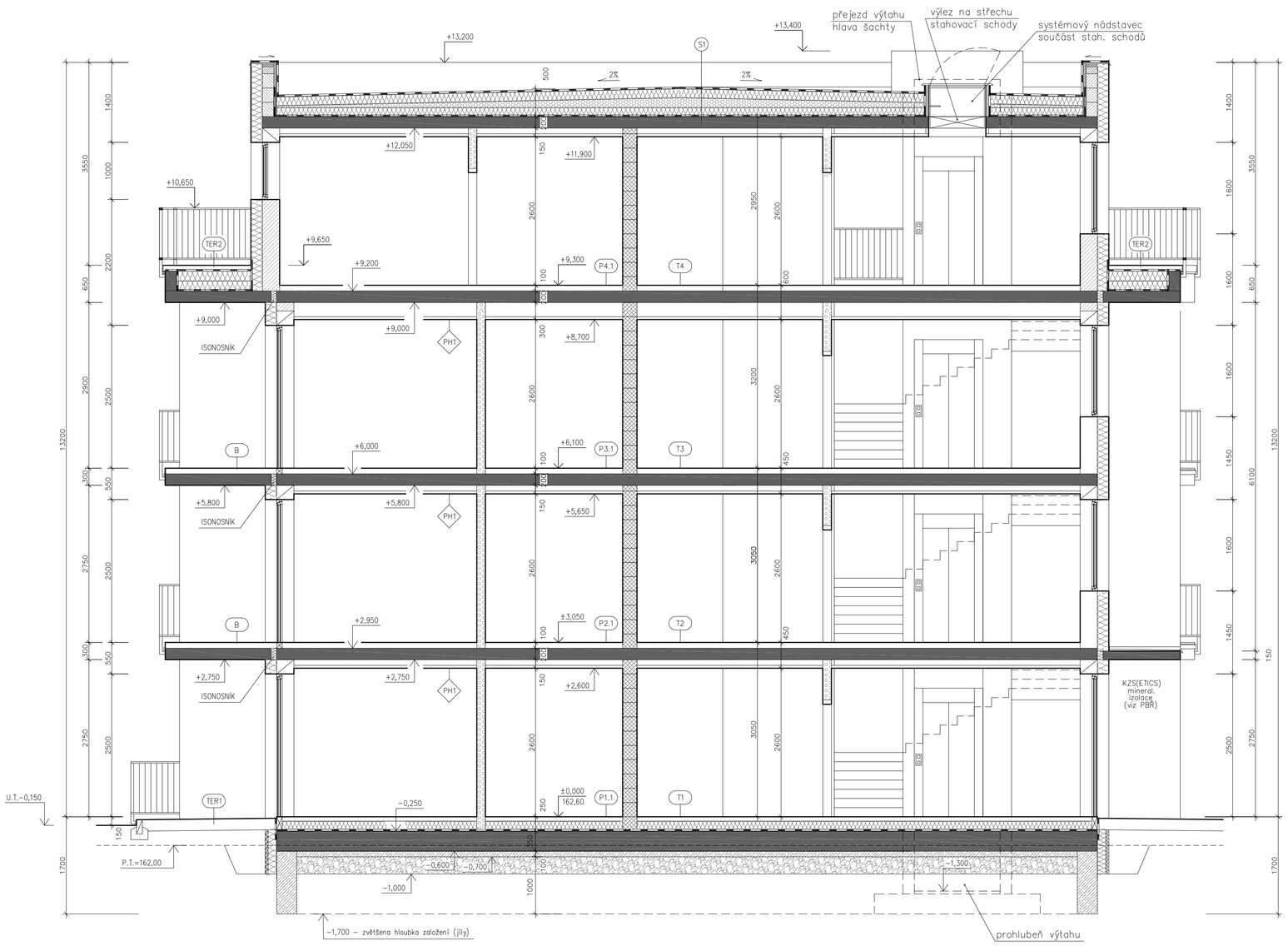

LEGENDA HMOT

- ŽB MONOLITICKÉ KONSTRUKCE
- ZDIVO Z POROBETONOVÝCH TVAROVEK TL.300MM +TEPELNÁ IZOLACE POLYSTYREN (ŠEDÝ) TL.200MM
- VNITŘNÍ NOSNÁ A AKUSTICKÁ STĚNA (MEZIBYTOVÁ) Z VÁPENOPÍSKOVÝCH CIHEL (VPC) TL.250MM
- ZDIVO PŘÍČEK Z POROBETONOVÝCH TVAROVEK TL.150,125,100MM NEPRŮZVUČNOST BYTOVÝCH PŘÍČEK MIN. R=42dB, OBJEMOVÁ HMOTNOST 500kg/m3
- BETON PROSTÝ NEBO SLABĚ VYZTUŽENÝ C12/15–X0

REVIZE	POPIS OBSAHU REVIZE	DATUM

VEDOUCÍ PROJEKTANT	ZODPOVĚDNÝ PROJEKTANT	VYPRACOVAL
ING.JIŘÍ KLIMOVIČ	ING.JIŘÍ KLIMOVIČ	ING. PETR NĚMEC

F&K&B, a.s.
stavební projekční a poradenská společnost
Na Valtickém 756, 691 41 Břeclav
tel.519 326 320, fax.519 370 817
IČO/DIČ: 26236061 / CZ 26236061

INVESTOR :
OVOCE HUŤÁK S.R.O., KAŠNICE 78, 691 72 KAŠNICE

NÁZEV ZAKÁZKY :
BYTOVÉ DOMY PODIVÍN - PODÍLY
SO - 01 - BYTOVÝ DŮM (4NP)

NÁZEV VÝKRESU :
ŘEZ A - A

DATUM :	03/2025
ČÍSLO ZAKÁZKY :	2024028P
STUPEŇ :	POVOLENÍ STAVBY
MĚŘÍTKO :	1 : 50
PARÉ ČÍSLO :	Č. VÝKRESU/REVIZE D.1.1.1.06

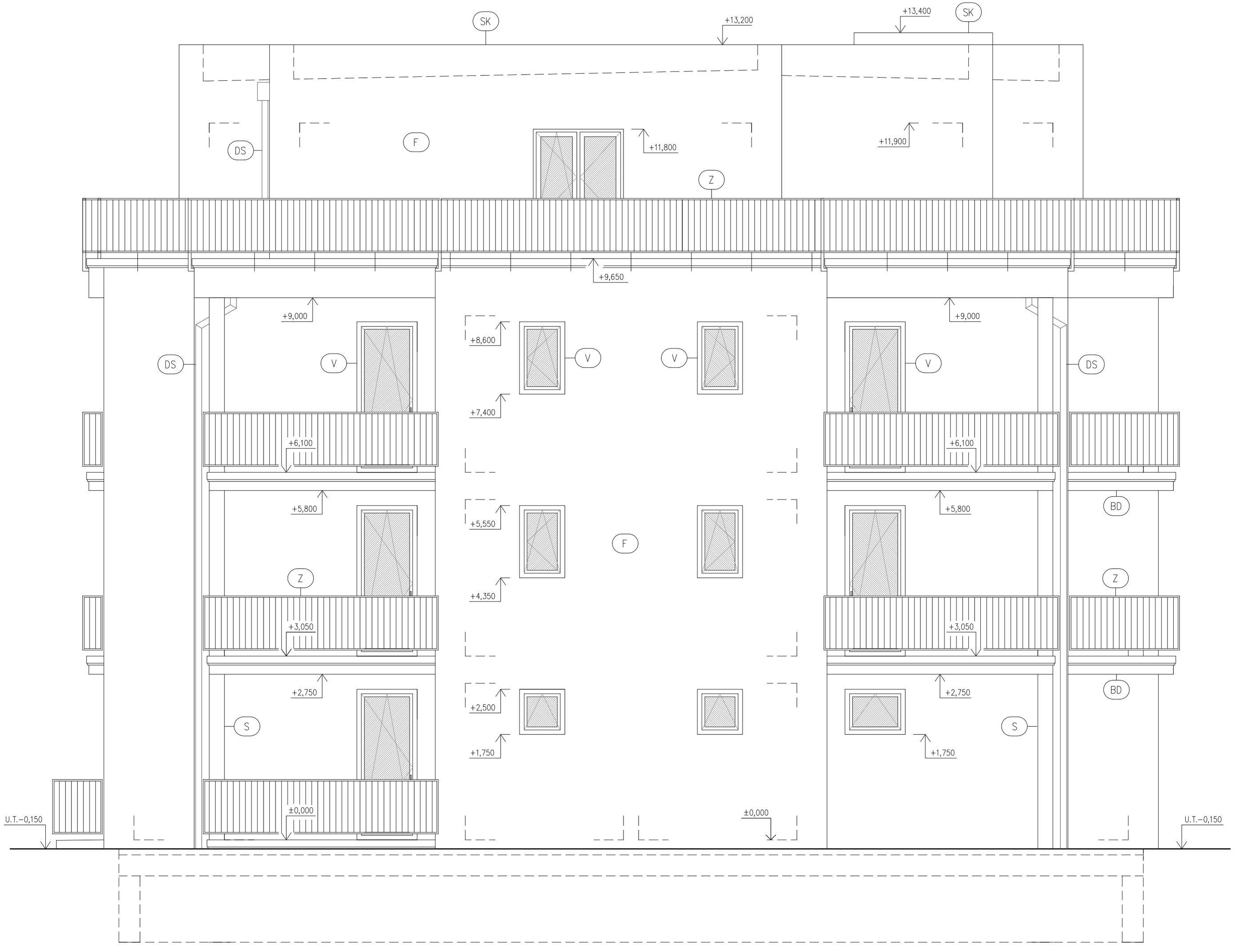

LEGENDA:

- (F) FASÁDA – KONTAKTNÍ ZATEPLOVACÍ SYSTÉM (EPS-70F) + FINÁLNÍ PROBARVENÁ SILIKONOVÁ OMÍTKA, BARVA BUDE URČENA V DALŠÍM STUPNI PD
- (F-M) FASÁDA – KONTAKTNÍ ZATEPLOVACÍ SYSTÉM (MINERAL) + FINÁLNÍ PROBARVENÁ SILIKONOVÁ OMÍTKA
- (Z) ZÁBRADLÍ – ZÁMEČNICKÉ VÝROBKY – POZINK + NÁTĚR RAL
- (V) VÝPLNĚ OTVORŮ – PLASTOVÉ PROFILY, IZOLAČNÍ TROJSKLO, BARVA BÍLÁ
- (S) ŽELEZOBETONOVÉ SLOUPY
- (SK) STŘEŠNÍ KRYTINA – PVC FÓLIE
- (BD) BALKÓNOVÉ DESKY – ŽELEZOBETON
- (DS) DEŠŤOVÉ SVODY – LAKOVANÝ POZINK. PLECH

REVIZE	POPIS OBSAHU REVIZE	DATUM

VEDOUCÍ PROJEKTANT	ZODPOVĚDNÝ PROJEKTANT	VYPRACOVAL
ING.JIŘÍ KLIMOVIČ	ING.JIŘÍ KLIMOVIČ	ING. PETR NĚMEC

INVESTOR :
OVOCE HUŤÁK S.R.O., KAŠNICE 78, 691 72 KAŠNICE

F&K&B, a.s.
stavební, projekční a obchodní společnost
Na Valtickém 756, 691 41 Břeclav
tel:519 326 320, fax:519 370 817
IČO/DIČ: 26236061 / CZ 26236061

NÁZEV ZAKÁZKY :
BYTOVÉ DOMY PODIVÍN - PODÍLY
SO - 01 - BYTOVÝ DŮM (4NP)

DATUM :	03/2025
ČÍSLO ZAKÁZKY :	2024028P
STUPEŇ :	POVOLENÍ STAVBY
MĚŘÍTKO :	1 : 50
PARÉ ČÍSLO :	Č. VÝKRESU/REVIZE D.1.1.1.09

NÁZEV VÝKRESU :
POHLED SEVERNÍ

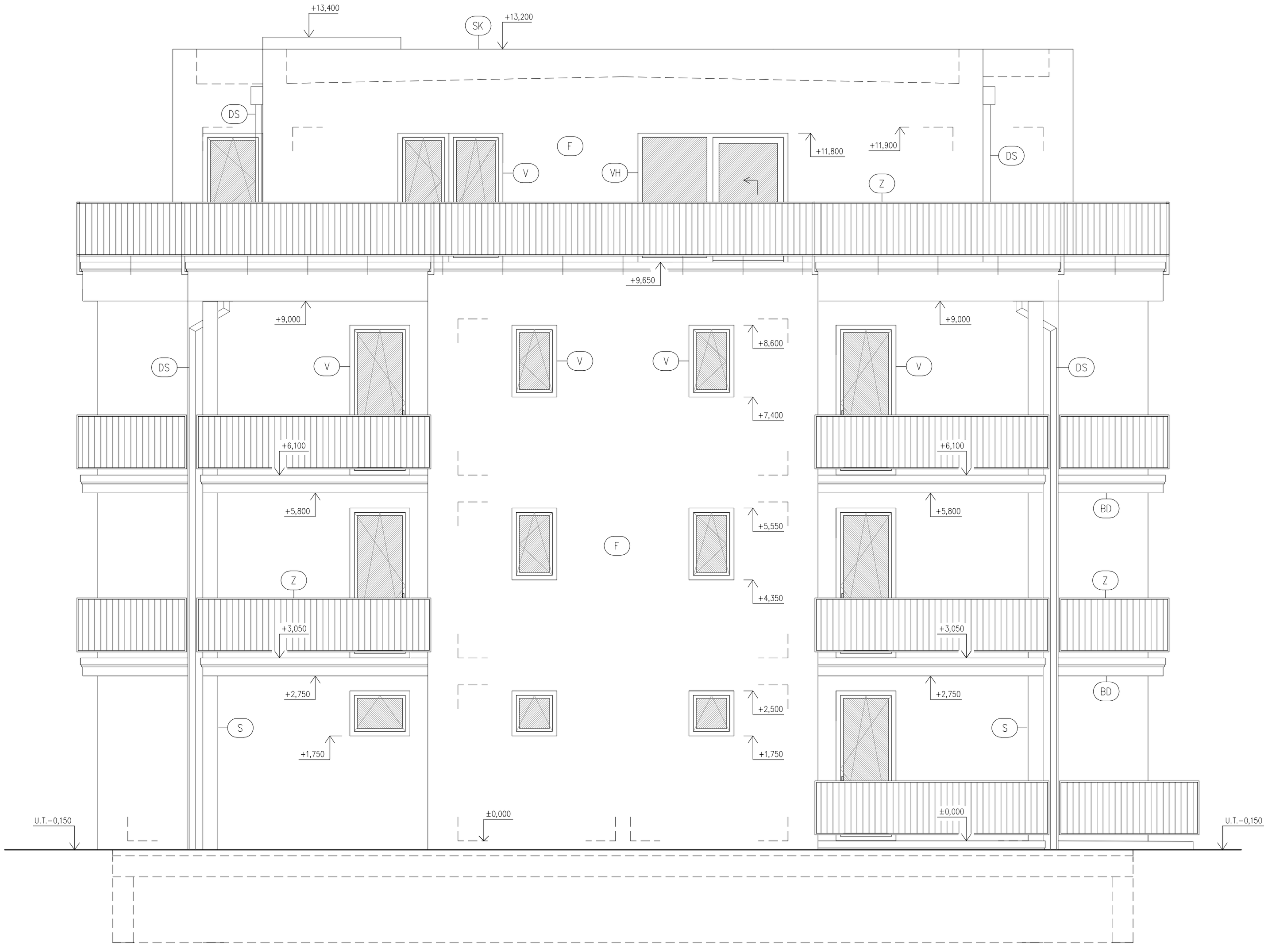

LEGENDA:

- (F) FASÁDA – KONTAKTNÍ ZATEPLOVACÍ SYSTÉM (EPS-70F) + FINÁLNÍ PROBARVENÁ SILIKONOVÁ OMÍTKA, BARVA BUDE URČENA V DALŠÍM STUPNI PD
- (F-M) FASÁDA – KONTAKTNÍ ZATEPLOVACÍ SYSTÉM (MINERAL) + FINÁLNÍ PROBARVENÁ SILIKONOVÁ OMÍTKA
- (Z) ZÁBRADLÍ – ZÁMEČNICKÉ VÝROBKY – POZINK + NÁTĚR RAL
- (V) VÝPLNĚ OTVORŮ – PLASTOVÉ PROFILY, IZOLAČNÍ TROJSKLO, BARVA BÍLÁ
- (VH) VÝPLNĚ OTVORŮ – HLINÍKOVÉ PROFILY, IZOLAČNÍ TROJSKLO, BARVA BÍLÁ
- (S) ŽELEZOBETONOVÉ SLOUPY
- (SK) STŘEŠNÍ KRYTINA – PVC FÓLIE
- (BD) BALKÓNOVÉ DESKY – ŽELEZOBETON
- (DS) DEŠŤOVÉ SVODY – LAKOVANÝ POZINK. PLECH

REVIZE	POPIS OBSAHU REVIZE	DATUM

VEDOUCÍ PROJEKTANT	ZODPOVĚDNÝ PROJEKTANT	VYPRACOVAL
ING.JIŘÍ KLIMOVIČ	ING.JIŘÍ KLIMOVIČ	ING. PETR NĚMEC

INVESTOR :
OVOCE HUŤÁK S.R.O., KAŠNICE 78, 691 72 KAŠNICE

F&K&B, a.s.
stavební, projekční a obchodní společnost
Na Valtické 756, 691 41 Břeclav
tel:519 326 320, fax:519 370 817
IČO/DIČ: 26236061 / CZ 26236061

NÁZEV ZAKÁZKY :
BYTOVÉ DOMY PODIVÍN - PODÍLY
SO - 01 - BYTOVÝ DŮM (4NP)

NÁZEV VÝKRESU :
POHLED JIŽNÍ

DATUM :	03/2025
ČÍSLO ZAKÁZKY :	2024028P
STUPEŇ :	POVOLENÍ STAVBY
MĚŘÍTKO :	1 : 50
PARÉ ČÍSLO :	Č. VÝKRESU/REVIZE D.1.1.1.10

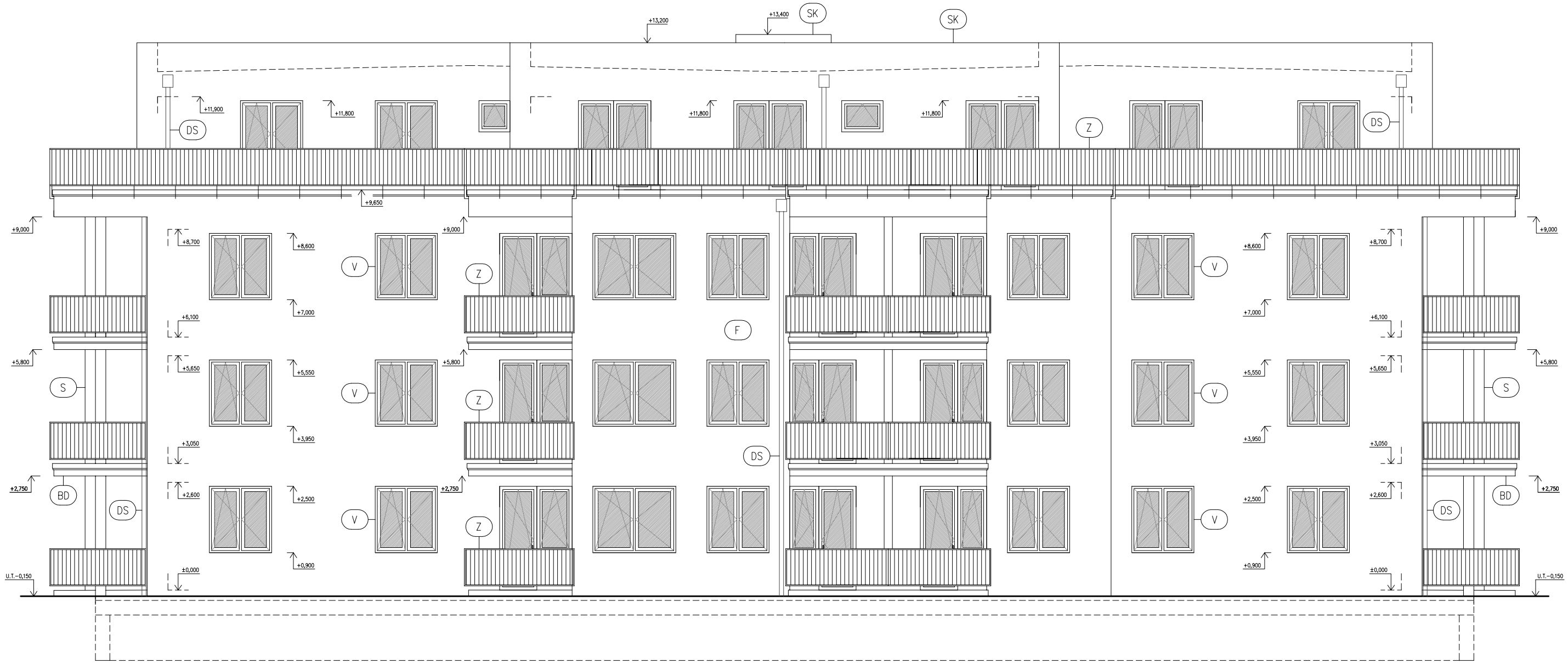

LEGENDA:

- (F) FASÁDA – KONTAKTNÍ ZATEPLOVACÍ SYSTÉM (EPS–70F) + FINÁLNÍ PROBARVENÁ SILIKONOVÁ OMÍTKA, BARVA BUDE URČENA V DALŠÍM STUPNI PD
- (F–M) FASÁDA – KONTAKTNÍ ZATEPLOVACÍ SYSTÉM (MINERAL) + FINÁLNÍ PROBARVENÁ SILIKONOVÁ OMÍTKA
- (Z) ZÁBRADLÍ – ZÁMEČNICKÉ VÝROBKY – POZINK + NÁTĚR RAL
- (V) VÝPLNĚ OTVORŮ – PLASTOVÉ PROFILY, IZOLAČNÍ TROJSKLO, BARVA BÍLÁ
- (S) ŽELEZOBETONOVÉ SLOUPY
- (SK) STŘEŠNÍ KRYTINA – PVC FÓLIE
- (BD) BALKÓNOVÉ DESKY – ŽELEZOBETON
- (DS) DEŠŤOVÉ SVODY – LAKOVANÝ POZINK. PLECH

REVIZE	POPIS OBSAHU REVIZE	DATUM

VEDOUCÍ PROJEKTANT	ZODPOVĚDNÝ PROJEKTANT	VYPRACOVAL
ING.JIŘÍ KLIMOVIČ	ING.JIŘÍ KLIMOVIČ	ING. PETR NĚMEC

F&K&B, a.s.
stavební, projekční a obchodní společnost
Na Valtické 756, 691 41 Břeclav
tel.519 326 320, fax.519 370 817
IČO/DIČ: 26236061 / CZ 26236061

INVESTOR :
OVOCE HUTÁK S.R.O., KAŠNICE 78, 691 72 KAŠNICE

NÁZEV ZAKÁZKY :
BYTOVÉ DOMY PODIVÍN - PODÍLY
SO - 01- BYTOVÝ DŮM (4NP)

DATUM :	03/2025
ČÍSLO ZAKÁZKY :	2024028P
STUPEŇ :	POVOLENÍ STAVBY
MĚŘÍTKO :	1 : 100
PARÉ ČÍSLO :	Č. VÝKRESU/REVIZE D.1.1.1.11

NÁZEV VÝKRESU :
POHLED VÝCHODNÍ

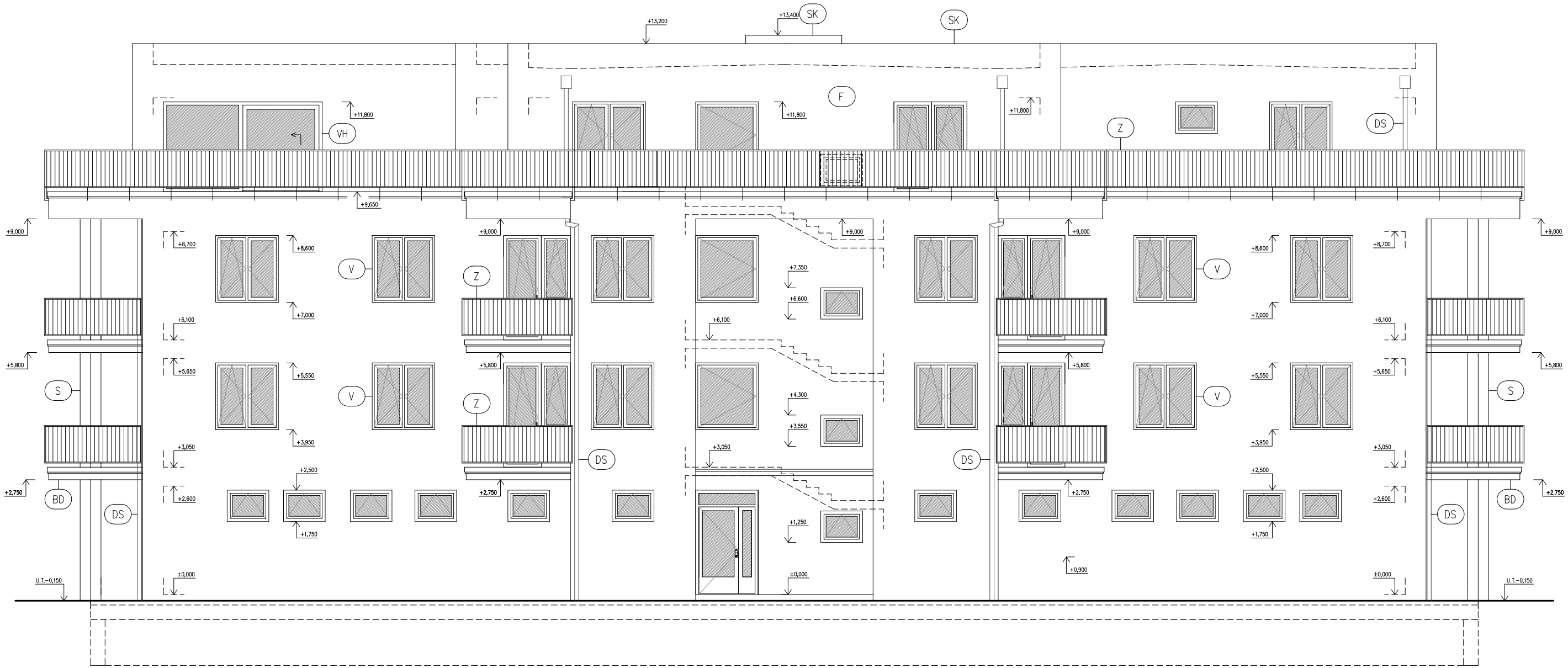

LEGENDA:

- (F) FASÁDA – KONTAKTNÍ ZATEPLOVACÍ SYSTÉM (EPS–70F) + FINÁLNÍ PROBARVENÁ SILIKONOVÁ OMÍTKA, BARVA BUDE URČENA V DALŠÍM STUPNI PD
- (F–M) FASÁDA – KONTAKTNÍ ZATEPLOVACÍ SYSTÉM (MINERAL) + FINÁLNÍ PROBARVENÁ SILIKONOVÁ OMÍTKA
- (Z) ZÁBRADLÍ – ZÁMEČNICKÉ VÝROBKY – POZINK + NÁTĚR RAL
- (V) VÝPLNĚ OTVORŮ – PLASTOVÉ PROFILY, IZOLAČNÍ TROJSKLO, BARVA BÍLÁ
- (VH) VÝPLNĚ OTVORŮ – HLINÍKOVÉ PROFILY, IZOLAČNÍ TROJSKLO, BARVA BÍLÁ
- (S) ŽELEZOBETONOVÉ SLOUPY
- (SK) STŘEŠNÍ KRYTINA – PVC FÓLIE
- (BD) BALKÓNOVÉ DESKY – ŽELEZOBETON
- (DS) DEŠŤOVÝÉ SVODY – LAKOVANÝ POZINK. PLECH

REVIZE	POPIS OBSAHU REVIZE	DATUM

VEDOUCÍ PROJEKTANT	ZODPOVĚDNÝ PROJEKTANT	VYPRACOVAL
ING.JIŘÍ KLIMOVIČ	ING.JIŘÍ KLIMOVIČ	ING. PETR NĚMEC

F&K&B, a.s.
stavební, projekční a obchodní společnost
Na Valtické 756, 691 41 Břeclav
tel.519 326 320, fax.519 370 817
IČO/DIČ: 26236061 / CZ 26236061

INVESTOR :
OVOCE HUTÁK S.R.O., KAŠNICE 78, 691 72 KAŠNICE

NÁZEV ZAKÁZKY :
BYTOVÉ DOMY PODIVÍN - PODÍLY
SO - 01- BYTOVÝ DŮM (4NP)

DATUM :	03/2025
ČÍSLO ZAKÁZKY :	2024028P
STUPEŇ :	POVOLENÍ STAVBY
MĚŘÍTKO :	1 : 100
PARÉ ČÍSLO :	Č. VÝKRESU/REVIZE D.1.1.1.12

NÁZEV VÝKRESU :
POHLED ZÁPADNÍ